

# We're Glad You're Here!



## To ensure a productive environment for all participants, please remember:

- Maintain a **respectful dialogue**.
- We are here to **listen** to each other.
- Our project team welcomes your **feedback**.



## Connect with us after the meeting:

- Call us at 888-291-0190, Monday – Friday, 8 a.m. – 5 p.m.
- Email us at [powerline@dominionenergy.com](mailto:powerline@dominionenergy.com)
- Explore our project website:  
[DominionEnergy.com/Carson-NorthAnna](http://DominionEnergy.com/Carson-NorthAnna)
  - Watch the virtual meeting recording
  - View the interactive map and compare structures
  - Search for your address to see nearby structures



# ¡Nos complace que esté aquí!



## Para asegurar un ambiente productivo para todos los participantes, por favor recuerde:

- Mantener un **diálogo respetuoso**.
- Estamos aquí para **escucharnos**.
- Nuestro equipo del proyecto agradece sus **comentarios**.



## Comuníquese con nosotros después de la reunión:

- Llámenos al 888-291-0190, de lunes a viernes, de 8 a.m. a 5 p.m.
- Envíenos un correo electrónico a [powerline@dominionenergy.com](mailto:powerline@dominionenergy.com)
- Explore la página web de nuestro proyecto:  
[DominionEnergy.com/Carson-NorthAnna](http://DominionEnergy.com/Carson-NorthAnna)
  - Vea la grabación de la reunión virtual
  - Vea el mapa interactivo y compare las estructuras
  - Busque su dirección para ver las estructuras cercanas



# Welcome to our meeting!



## Meeting format:

- There is no formal presentation.
- Subject matter experts are here to answer your questions.
- Please fill out a comment form to share your feedback.



## Connect with us after the meeting:

- Call us at 888-291-0190, Monday – Friday, 8 a.m. – 5 p.m.
- Email us at [powerline@dominionenergy.com](mailto:powerline@dominionenergy.com)
- Explore our project website:  
[DominionEnergy.com/Carson-NorthAnna](https://DominionEnergy.com/Carson-NorthAnna)
  - Watch the virtual meeting recording
  - View the interactive map and compare structures
  - Search for your address to see nearby structures



# ¡Bienvenido a nuestra reunión!



## Formato de la reunión:

- No hay presentación formal.
- Expertos en la materia están aquí para responder a sus preguntas.
- Rellene un formulario de comentarios para compartir sus puntos de vista.



## Comuníquese con nosotros después de la reunión:

- Llámenos al 888-291-0190, de lunes a viernes, de 8 a.m. a 5 p.m.
- Envíenos un correo electrónico a [powerline@dominionenergy.com](mailto:powerline@dominionenergy.com)
- Explore la página web de nuestro proyecto:  
[DominionEnergy.com/Carson-NorthAnna](http://DominionEnergy.com/Carson-NorthAnna)
  - Vea la grabación de la reunión virtual
  - Vea el mapa interactivo y compare las estructuras
  - Busque su dirección para ver las estructuras cercanas



# Energy Grid



Transmission lines are connected and work together to form what is called the **energy grid**.

**Power stations** fueled by natural gas, wind, solar or other sources - make energy.

**Transmission lines** move energy from power stations to substations.

**Substations** take that energy and either lower or increase the voltage so distribution lines can safely carry the energy to homes and businesses.

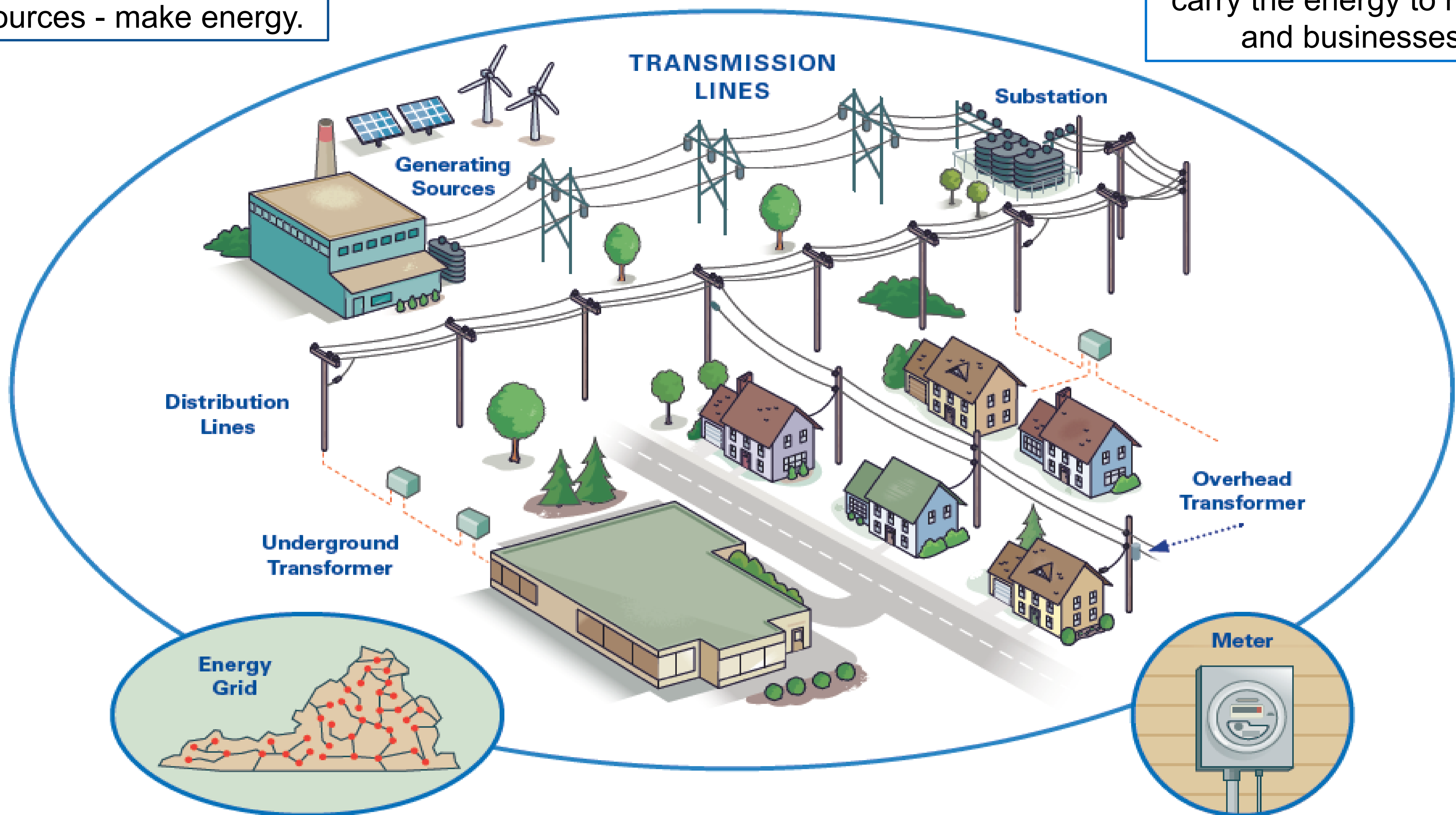

## Transmission Lines

Transmission lines are the tall high-voltage lines that carry electricity over long distances, such as from a power station to a city.

## Distribution Lines

Distribution lines carry electricity or energy to homes and businesses.

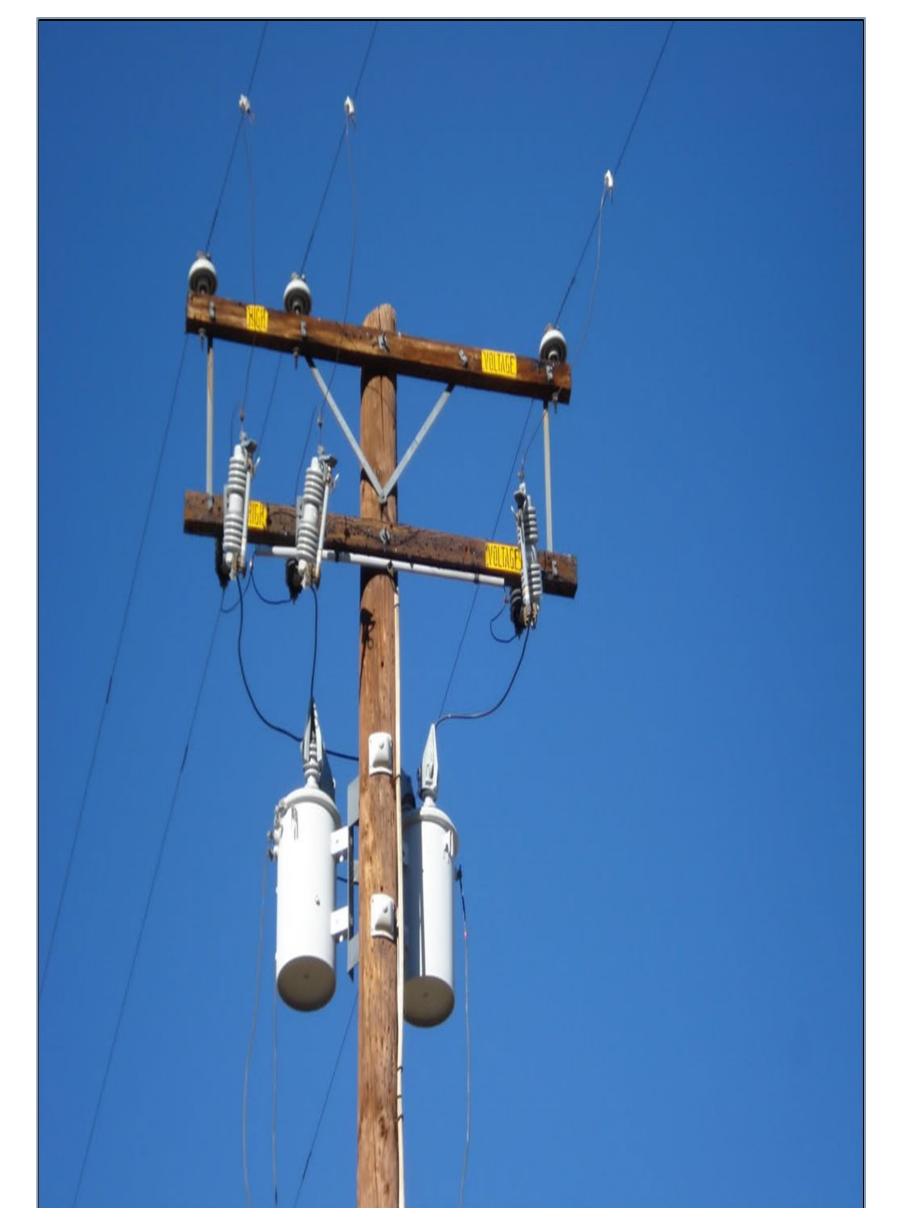

# Red de energía



Las líneas de transmisión se conectan y trabajan juntas para formar lo que llamamos **red de energía**.

## Las centrales eléctricas

alimentadas por gas natural, energía eólica, energía solar u otras fuentes— producen electricidad.

## Las líneas de transmisión

move energy from power stations to substations trasladan la energía desde las centrales eléctricas hasta las subestaciones.

## Las subestaciones

toman esa electricidad y reducen o aumentan el voltaje para que las líneas de distribución puedan llevar la energía de forma segura a los hogares y las empresas.

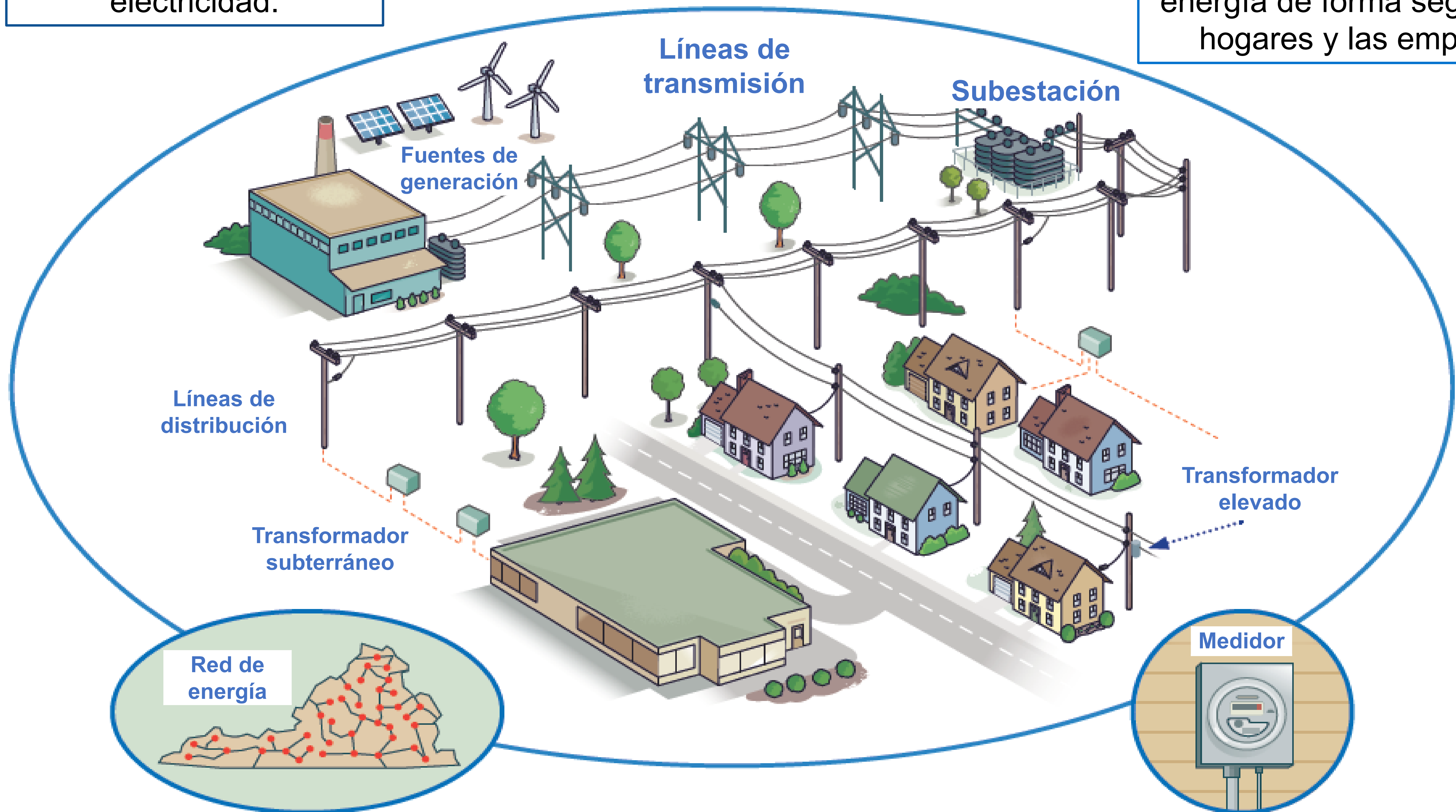

## Líneas de transmisión

Las líneas de transmisión son las líneas elevadas de alta tensión que transportan la electricidad a largas distancias, por ejemplo desde una central eléctrica hasta una ciudad.

## Líneas de distribución

Las líneas de distribución transportan electricidad o energía a hogares y negocios.

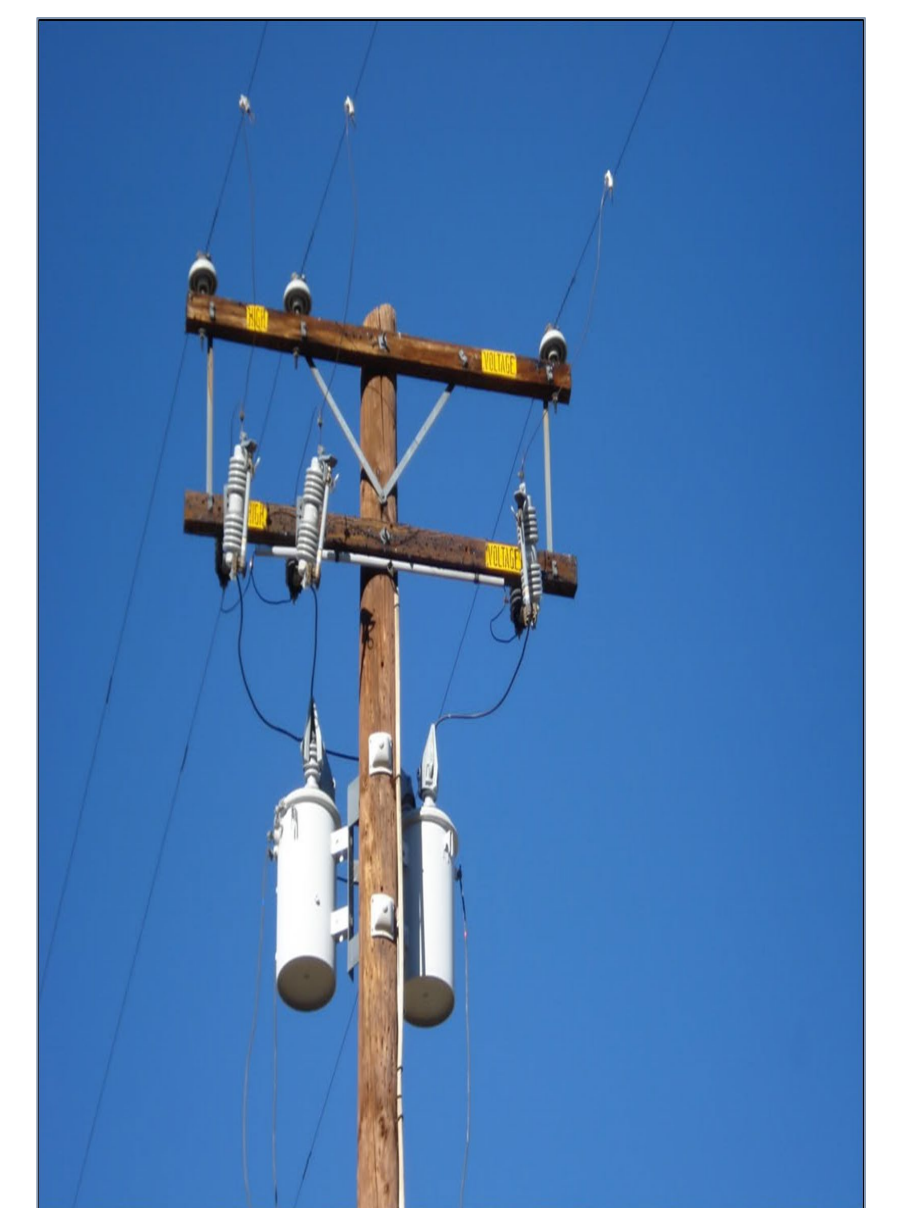

# Project Overview



## Carson – Midlothian & North Anna – Midlothian 500 kV Electric Transmission Rebuild Projects

### Overview:

- The lines between our Carson, Midlothian, and North Anna substations are approaching the end of their service lives and must be rebuilt to accommodate increased generation supply and customer needs.
- This proposed project will rebuild the existing 500 kilovolt (kV) electric transmission lines.
- This project will require approval by the Virginia State Corporation Commission (SCC), and the application will be filed in August 2026.

### Fast Facts:

- Proposed structures may be single- or double-circuit steel monopoles, about 190 feet tall.
- Existing right of way will be optimized for future transmission growth, including space for the proposed HVDC project.
- The existing 500 kV lines are proposed to stay in service during construction of the new lines. Because some locations within the existing corridor are uncleared, trees, vegetation, and unapproved encroachments must be fully removed.

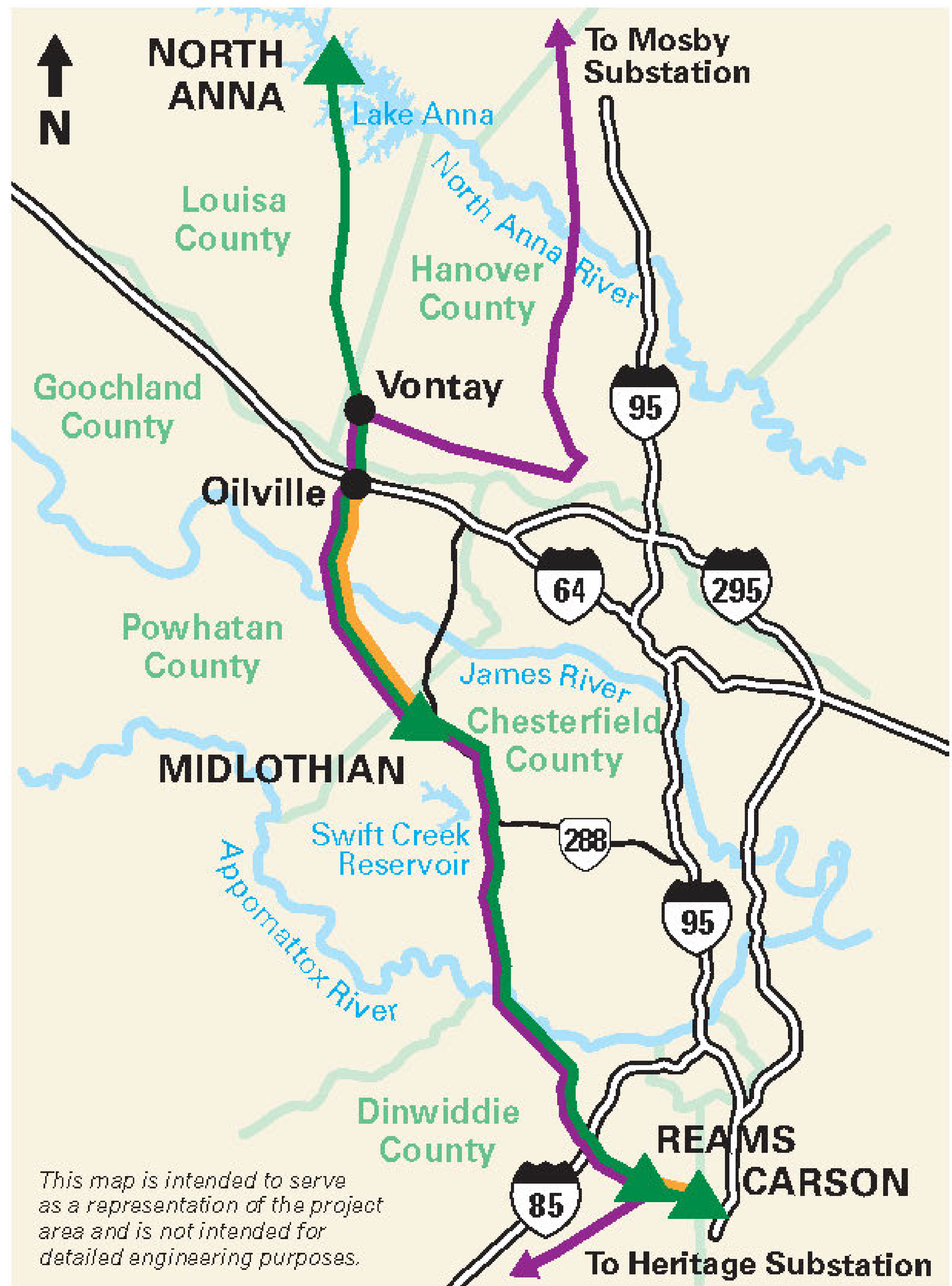

- ▲ Substation
- Rebuild Existing 500 kV Line
- Rebuild Existing 230 kV Line
- Proposed HVDC Underground Line

### Explore the Interactive Project Map

at [DominionEnergy.com/Carson-NorthAnna](https://www.dominionenergy.com/Carson-NorthAnna)

- Compare structures
- Search for your address to see nearby structures
- Visualize what proposed infrastructure could look like

SCAN HERE  
TO LEARN  
MORE

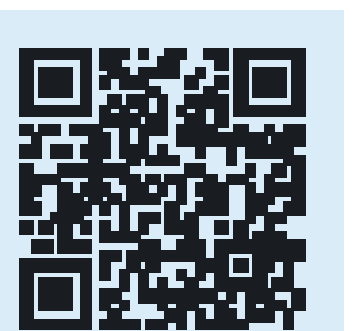

# Vista general del proyecto



## Proyectos de reconstrucción de la transmisión eléctrica de 500 kV de Carson – Midlothian y North Anna – Midlothian

### Vista general:

- Las líneas entre nuestras subestaciones de Carson, Midlothian y North Anna se acercan al final de su vida útil y deben reconstruirse para dar cabida a un mayor suministro de generación y mayores necesidades de los clientes.
- Este proyecto propuesto reconstruirá las líneas de transmisión eléctrica de 500 kilovoltios (kV) existentes.
- Este proyecto requerirá la aprobación de la Comisión Estatal de Sociedades (SCC) de Virginia y la solicitud se presentará en agosto de 2026.

### Datos rápidos:

- Las estructuras propuestas pueden ser monopostes de acero de uno o dos circuitos, de unos 190 pies de altura.
- El derecho de paso existente se optimizará para el crecimiento futuro de la transmisión, lo que incluye el espacio para el proyecto HVDC propuesto.
- Se propone que las líneas de 500 kV existentes permanezcan en servicio durante la construcción de las nuevas líneas. Debido a que algunos lugares dentro del corredor existente no están despejados, los árboles, la vegetación y las invasiones no aprobadas deben retirarse en su totalidad.

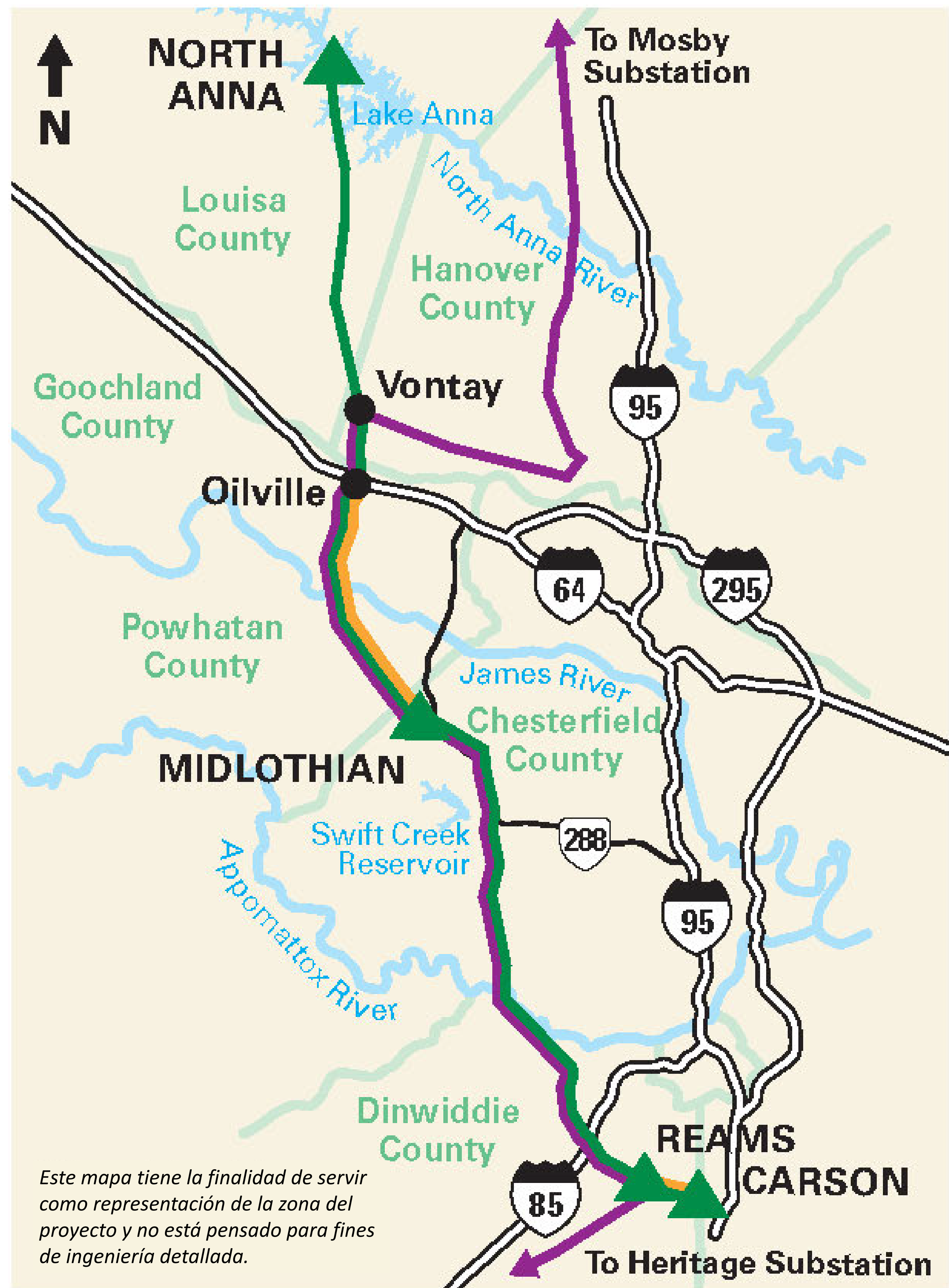

- ▲ Subestación
- Reconstrucción de la línea de 500 kV existente
- Reconstrucción de la línea de 230 kV existente
- Línea subterránea HVDC propuesta

Explore el mapa interactivo del proyecto en [DominionEnergy.com/Carson-NorthAnna](https://www.dominionenergy.com/Carson-NorthAnna)

- Compare las estructuras
- Busque su dirección para ver las estructuras cercanas
- Visualice el aspecto que podría tener la infraestructura propuesta

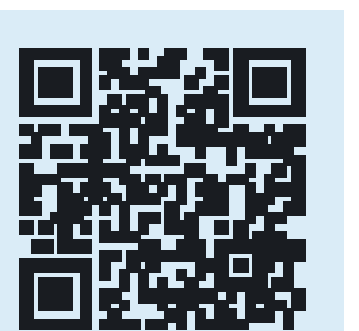

# Project Timeline



## North Anna – Midlothian and Carson – Midlothian 500 kV Electric Transmission Rebuild Projects

Activity	North Anna – Midlothian	Carson – Midlothian
Conduct surveys	Beginning in early 2026	
Announce project	Spring 2026	
Public meetings and community engagement	May – July 2026	
File application with Virginia State Corp Commission (SCC)	August 2026 (Both project sections will be filed together)	
SCC issues Final Order (requested)	April 2027	
Begin clearing the existing right of way	Late 2026 – early 2027 (clearing will continue through 2027, as permits allow)	
Construction activities	Q2 2028 through late 2030	Q4 2027 through late 2030

This schedule is subject to change based on permitting, weather, etc.  
For the latest project timeline, visit our website or contact our project team.

## Proyectos de reconstrucción de la transmisión eléctrica de 500 kV de North Anna – Midlothian y Carson – Midlothian

Actividad	North Anna – Midlothian	Carson – Midlothian
Realizar mediciones	Inicio a principios de 2026	
Anunciar el proyecto	Primavera de 2026	
Reuniones públicas y participación comunitaria	Mayo – julio de 2026	
Presentar la solicitud ante la Comisión Estatal de Sociedades (SCC) de Virginia	Agosto de 2026 (ambas secciones del proyecto se presentarán juntas)	
La SCC emite la orden final (solicitada)	Abril de 2027	
Comenzar a despejar el derecho de paso existente	Finales de 2026 – principios de 2027 (el desbroce continuará hasta 2027, según lo permitan los permisos)	
Actividades de construcción	Trimestre 2 de 2028 hasta finales de 2030	Trimestre 4 de 2027 hasta finales de 2030

# Optimizing the Right of Way



## Responsibly preparing for future transmission growth

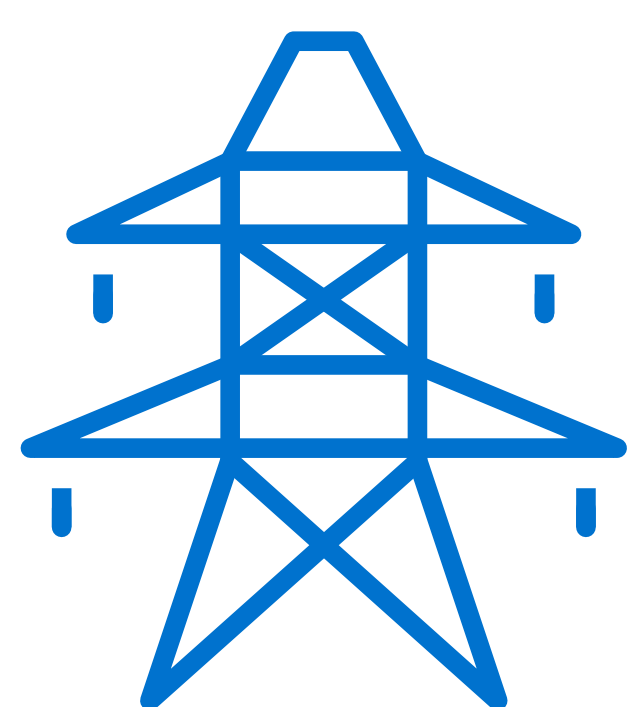

- Dominion Energy maintains hundreds of miles of existing transmission right of way corridors in Virginia. Our grid infrastructure has reliably served customers for decades.
- When it's time to upgrade infrastructure to today's safety standards, Dominion Energy strategically optimizes the existing space in the right of way.
- This avoids acquiring additional right of way and keeps costs as low as possible, which efficiently leaves room for building future transmission infrastructure.

## Keeping the power on for customers



- To ensure reliable power for you, this project proposes to keep the existing 500 kV transmission lines in service while the rebuilt infrastructure is under construction.
- Once the rebuilt lines are energized, the original towers will be removed from service and demolished.



### In This Photo:

*This Virginia Beach project utilized right of way optimization. New electric transmission lines were built beside the existing line that remained in service during construction activities.*

# Optimización del derecho de paso



## Preparación responsable para el crecimiento futuro de la transmisión

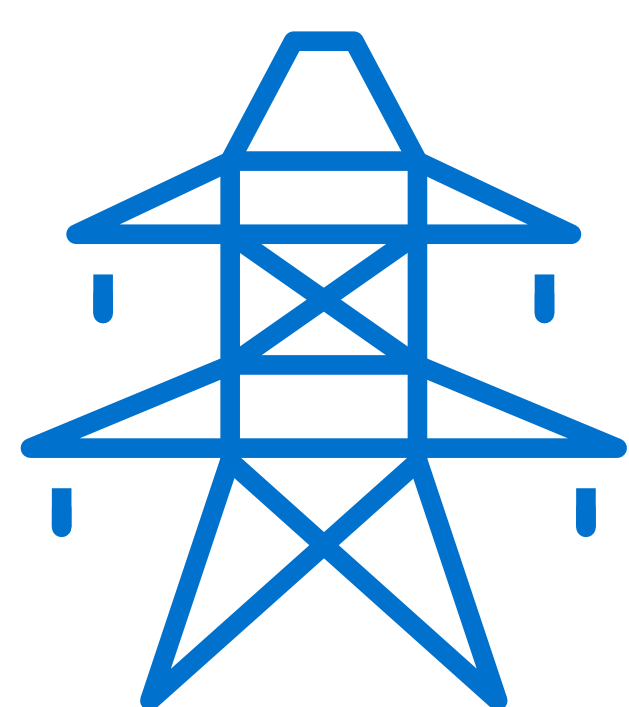

- Dominion Energy mantiene cientos de millas de corredores de derecho de paso de transmisión existentes en Virginia. Nuestra infraestructura de red ha prestado un servicio fiable a los clientes durante décadas.
- Cuando llega el momento de modernizar la infraestructura para adaptarla a las normas de seguridad actuales, Dominion Energy optimiza estratégicamente el espacio existente en el derecho de paso.
- Esto evita adquirir derechos de paso adicionales y mantiene los costos lo más bajos posible, lo que deja espacio de forma eficaz para construir futuras infraestructuras de transmisión.

## Mantener la energía para los clientes



- Para garantizarle una energía fiable, este proyecto plantea mantener en servicio las líneas de transmisión de 500 kV existentes mientras se reconstruye la infraestructura.
- Una vez que las líneas reconstruidas reciban energía, las torres originales serán retiradas del servicio y demolidas.



### En esta foto:

*Este proyecto de Virginia Beach utilizó la optimización del derecho de paso. Se construyeron nuevas líneas de transmisión eléctrica al lado de la línea existente, la cual permaneció en servicio durante las actividades de construcción.*

# Corridor Construction Timeline



## Overlapping Electric Transmission Projects Reams – Midlothian – Vontay

### Phased Construction Activities 2027 – 2032

This schedule is subject to change based on permitting, weather, etc. For the latest projects timelines, visit our website or contact our project team.

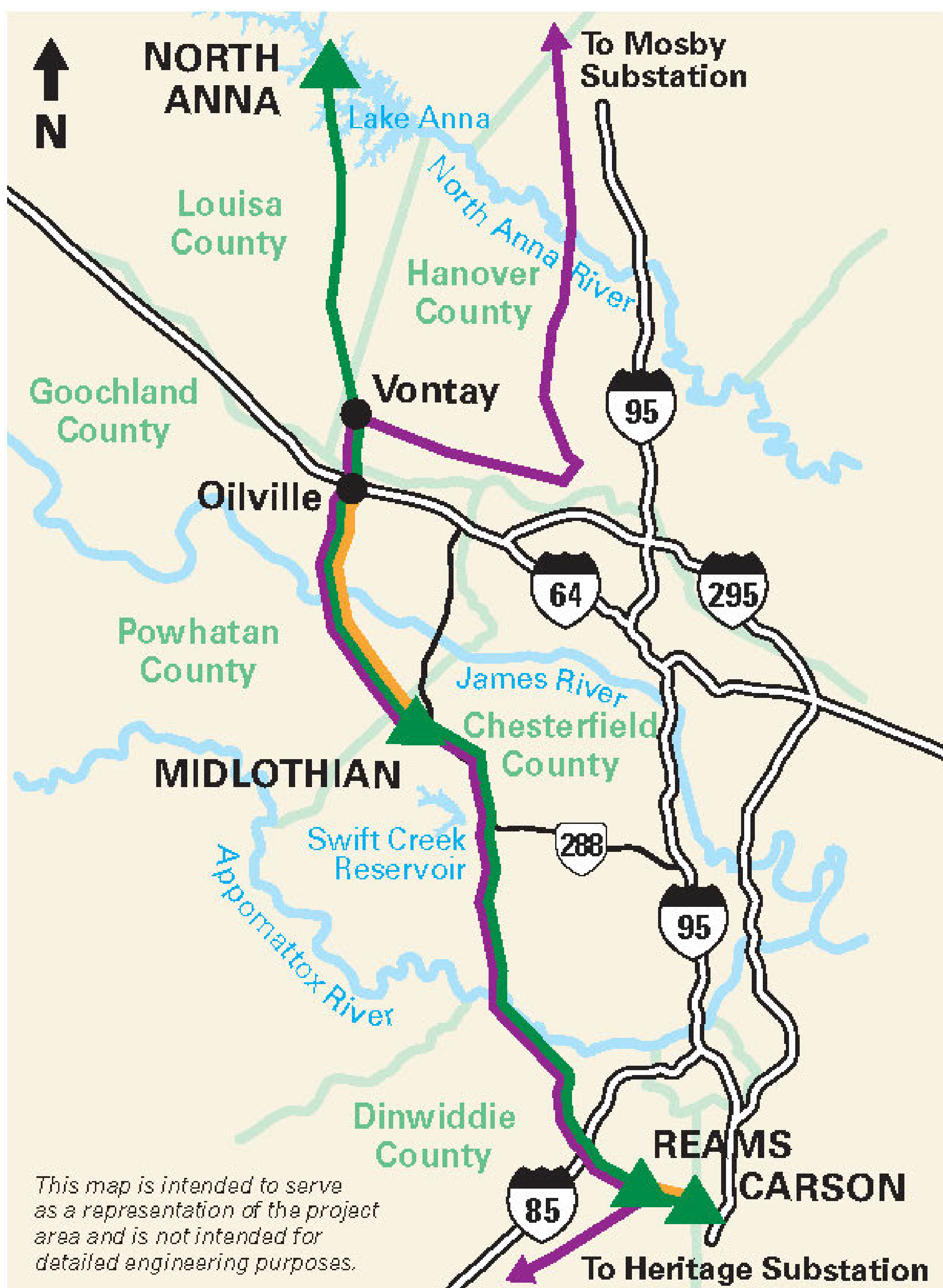
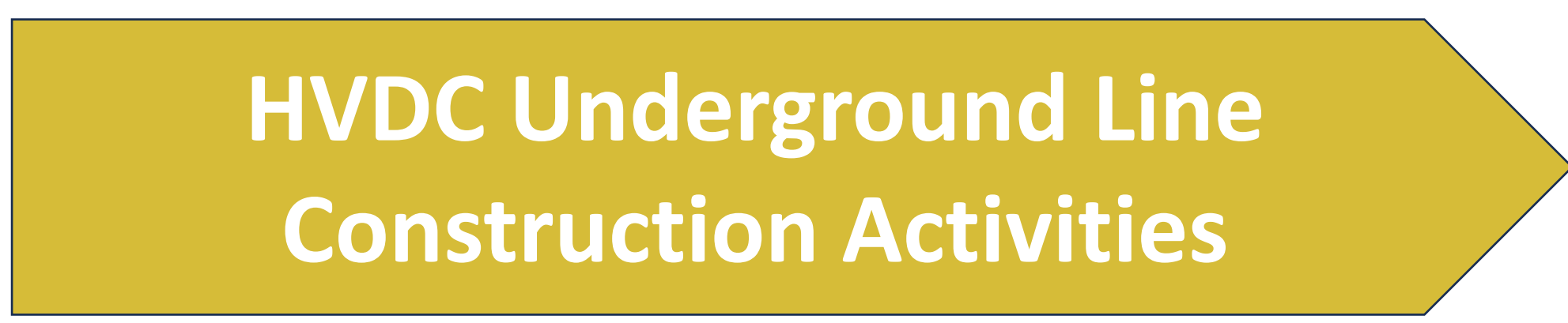
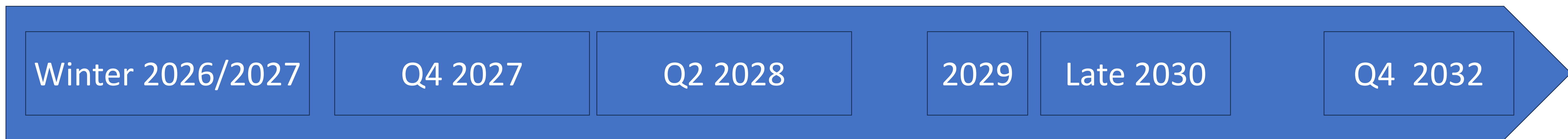

- Key Points:**
- The existing right of way will be cleared first. Because some locations within the existing corridor are uncleared today, trees, vegetation, and unapproved encroachments must be fully removed.
  - This optimizes the existing space for future transmission growth, minimizing impacts to neighbors of the right of way.
  - Underground High Voltage Direct Current (HVDC) is a separate proposed project that will be filed separately with the Virginia SCC.

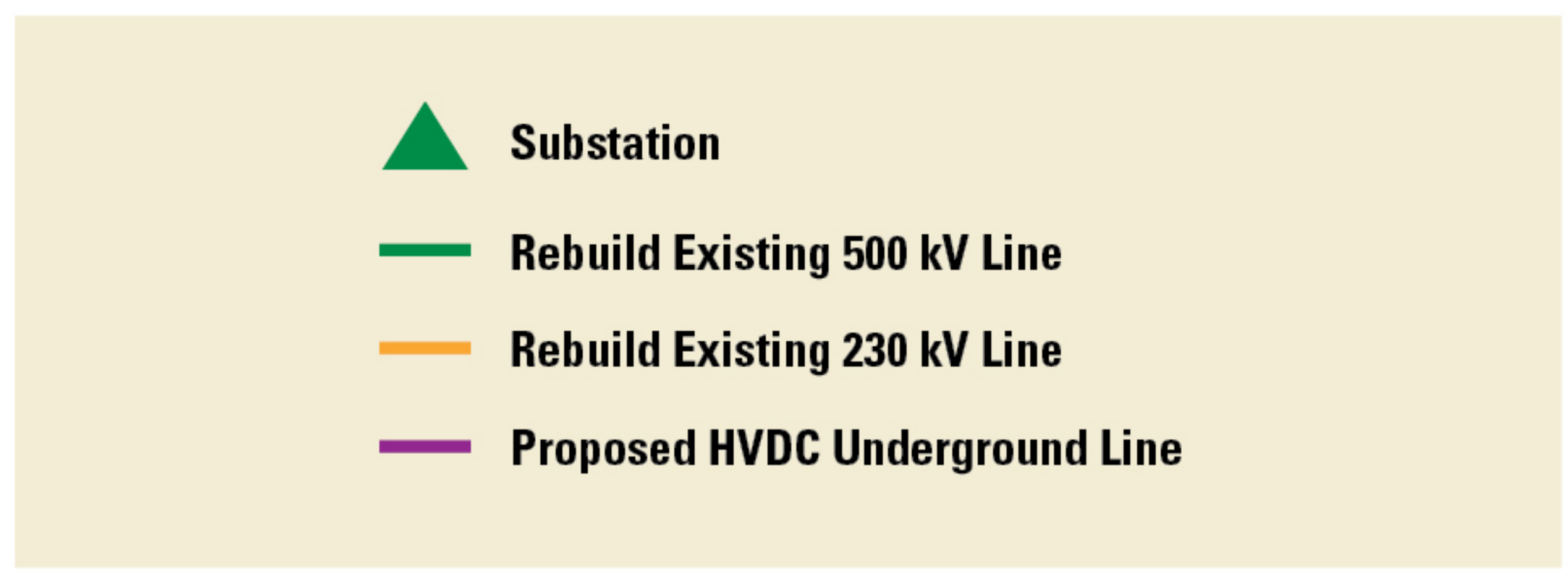

# Calendario de construcción del corredor



## Proyectos de transmisión eléctrica que se traslapan: Reams – Midlothian – Vontay

### Actividades de construcción por fases 2027 – 2032

Este calendario está sujeto a cambios en función de los permisos, el clima, etc. Para conocer los calendarios más recientes de los proyectos, visite nuestra página web o póngase en contacto con nuestro equipo del proyecto.

Invierno de 2026/2027

Trim. 4 de 2027

Trim. 2 de 2028

2029

Finales de 2030

Trim. 4 de 2032

Desbroce del derecho de paso (incluye árboles)

Actividades de construcción de línea subterránea HVDC

Actividades de reconstrucción de 500 kV del proyecto Carson – Midlothian

Actividades de reconstrucción de 500 kV del proyecto North Anna – Midlothian

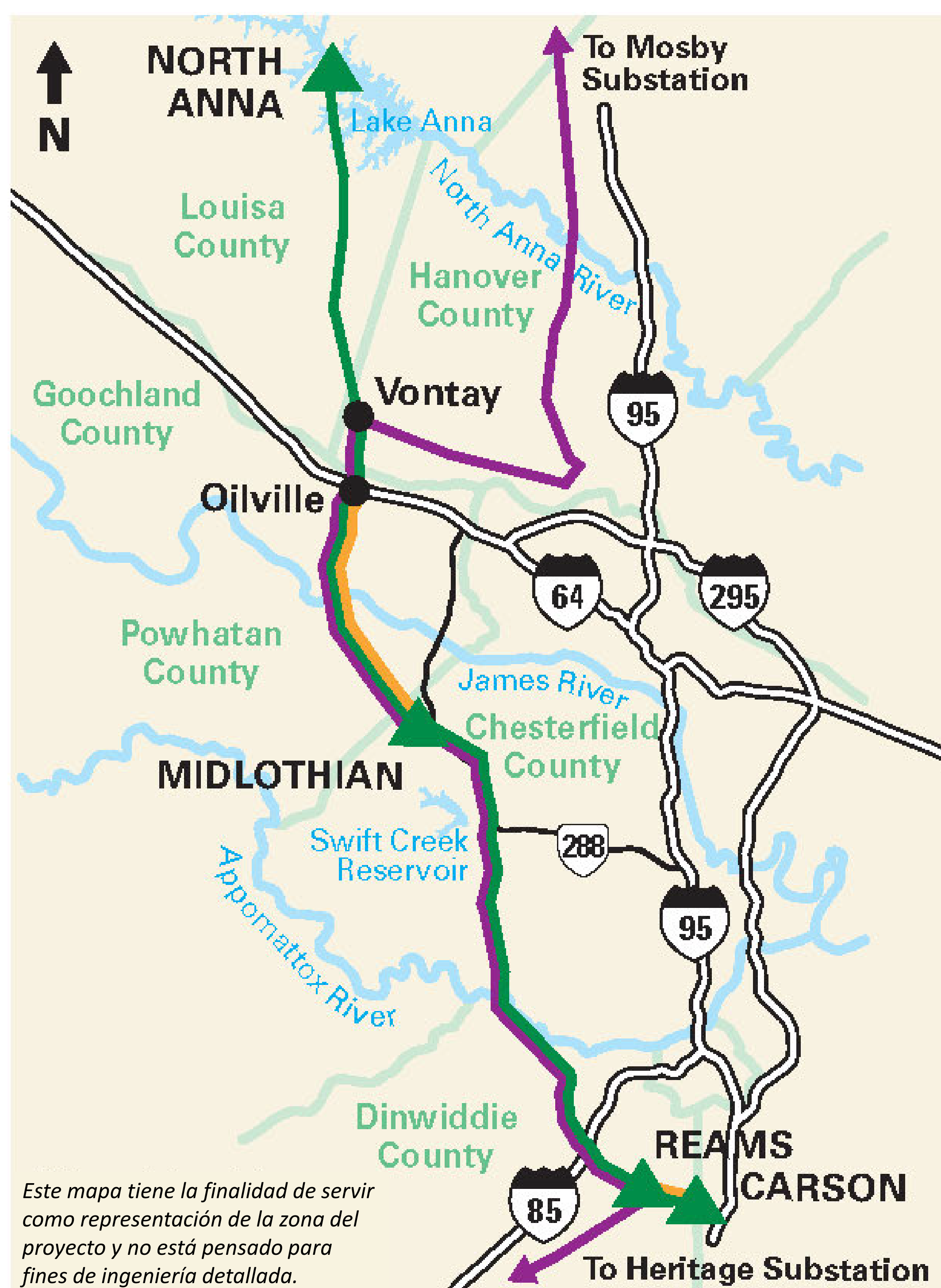

#### Puntos clave:

- Primero se despejará el derecho de paso existente. Debido a que algunos lugares dentro del corredor existente no están despejados en la actualidad, los árboles, la vegetación y las invasiones no aprobadas deben retirarse en su totalidad.
- Esto optimiza el espacio existente para el crecimiento futuro de la transmisión, minimizando los impactos a los vecinos del derecho de paso.
- La corriente continua de alto voltaje (HVDC) subterránea es un proyecto propuesto aparte que se presentará por separado ante la SCC de Virginia.

- ▲ Subestación
- Reconstrucción de la línea de 500 kV existente
- Reconstrucción de la línea de 230 kV existente
- Línea subterránea HVDC propuesta

# Planning for Future Growth



## Known Energy Needs for Future Infrastructure

Power needs are projected to more than double in the Dominion Energy territory by 2045

- Dominion Energy is responsibly optimizing existing right of way corridors for future growth

PJM Board of Directors Awarded an Underground High Voltage Direct Current (HVDC) Project to Dominion Energy on 2/12/26

- Underground 525 kV direct feed of high voltage power across the Commonwealth
- Will bring generation from the south to the north
- Separate public SCC process
- Between Reams Substation and Vontay, Virginia: phased construction activities planned 2027 – 2032

### Double-Circuit Monopole:

Minimize footprint and consolidate circuits where appropriate

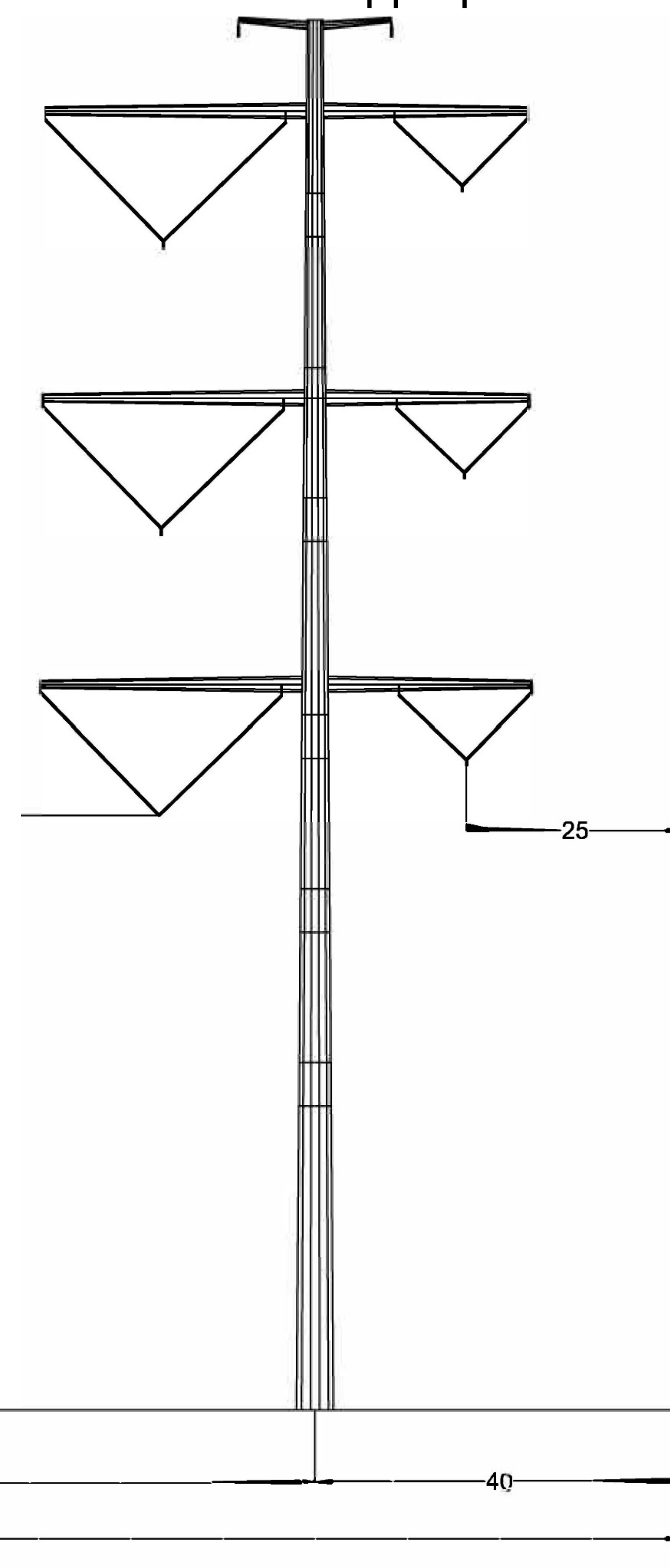

### HVDC:

Space for proposed Underground High Voltage Direct Current

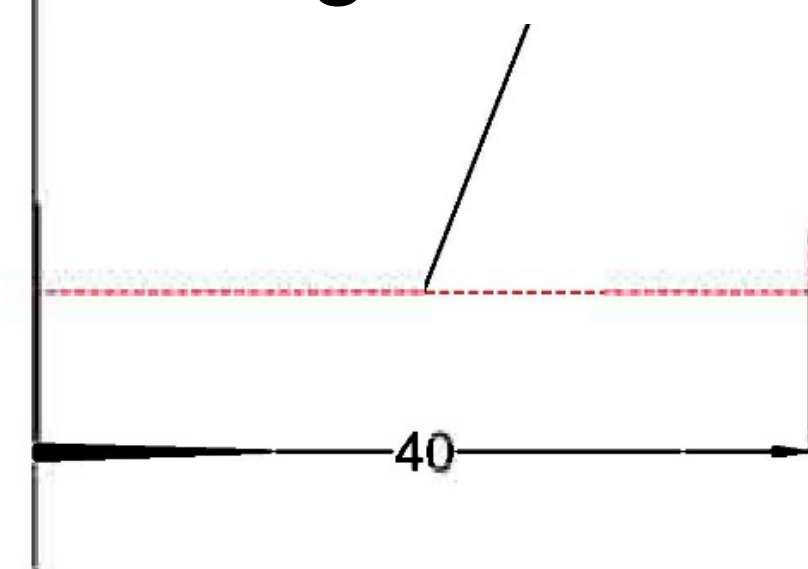

### Open Right of Way:

Optimize existing easement for future growth needs

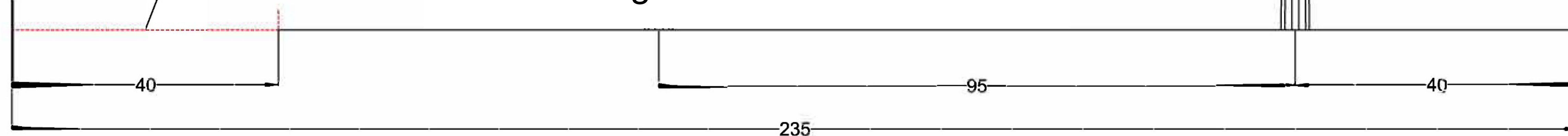

# Planificar el crecimiento futuro



## Necesidades energéticas conocidas para las futuras infraestructuras

Se prevé que las necesidades energéticas aumenten a más del doble en el territorio de Dominion Energy para 2045

- Dominion Energy está optimizando de forma responsable los corredores de derecho de paso existentes para el crecimiento futuro

El Consejo de Administración de PJM adjudicó un proyecto subterráneo de corriente continua de alto voltaje (HVDC) a Dominion Energy el 12 de febrero de 2026

- Alimentación directa subterránea de alto voltaje de 525 kV a través de la Mancomunidad
- Traerá la generación del sur al norte
- Proceso público de la SCC por separado
- Entre la subestación de Reams y Vontay, Virginia: actividades de construcción por fases previstas para 2027 – 2032

## Monoposte de doble circuito: Minimizar la huella y consolidar los circuitos donde sea apropiado

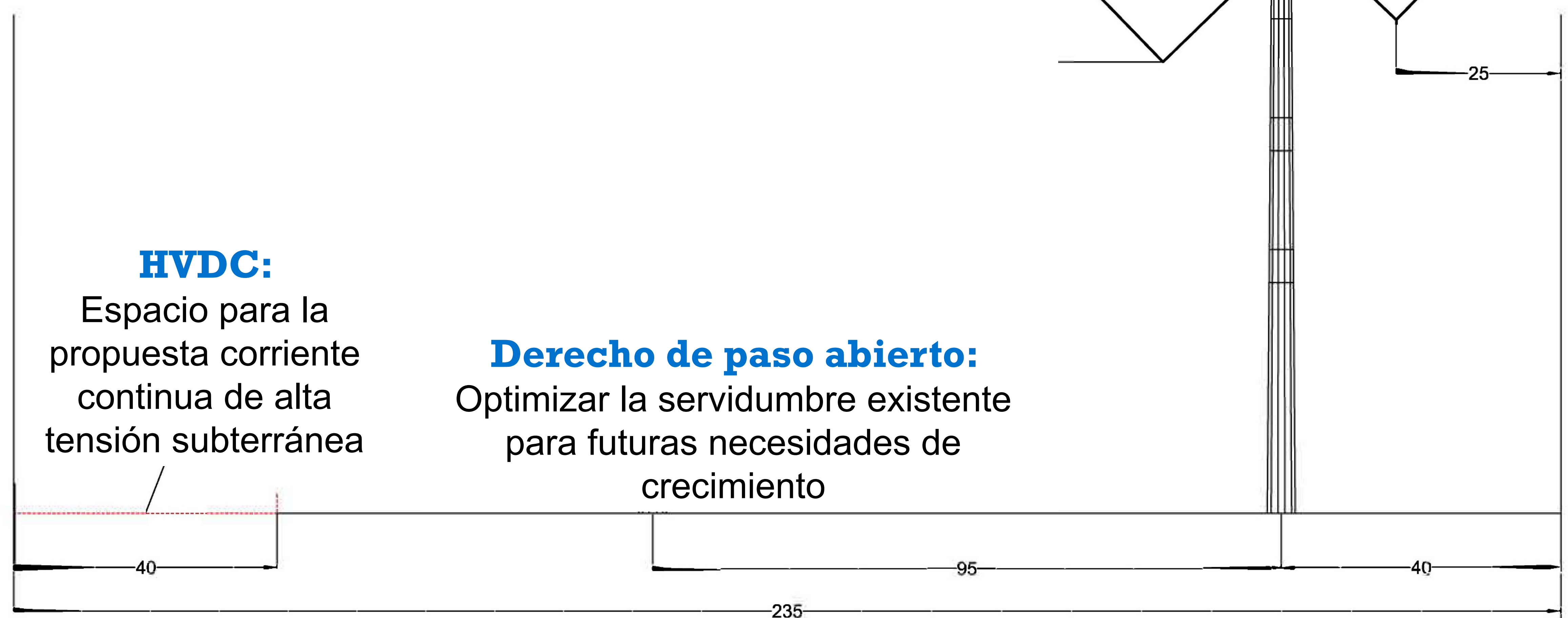
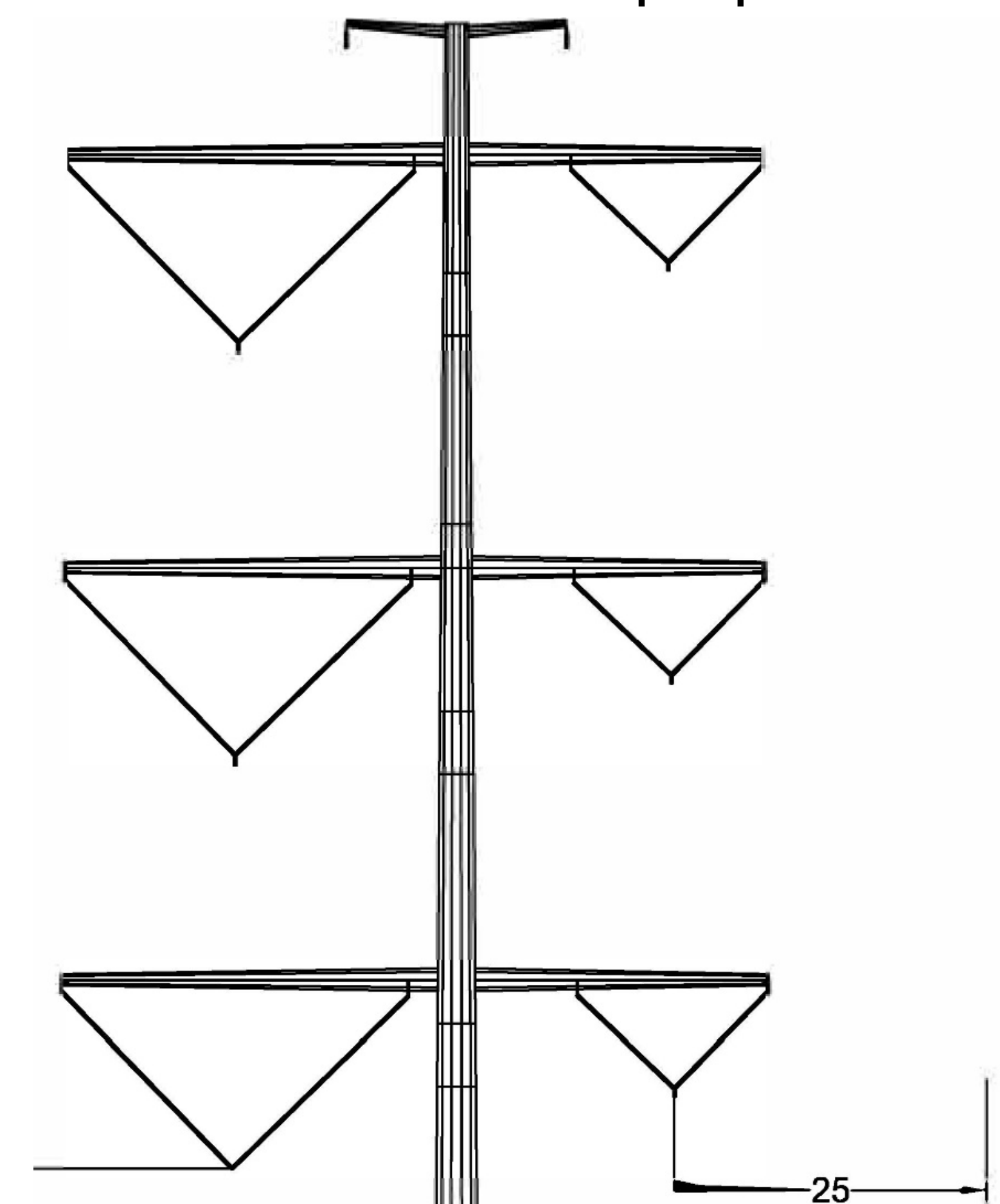

### HVDC:

Espacio para la propuesta corriente continua de alta tensión subterránea

### Derecho de paso abierto:

Optimizar la servidumbre existente para futuras necesidades de crecimiento

# Electric Transmission Line SCC Application Review Process



The Virginia State Corporation Commission (SCC) has regulatory authority over all energy providers in Virginia and requires certification for all transmission lines out of the ordinary course of doing business or are at or above 138 kilovolts (kV). Among other responsibilities, the SCC validates the need for a proposed line and approves the route and structures. In reviewing a proposed project, the SCC must consider whether potential impacts on scenic assets, historic districts and the environment have been reasonably minimized.

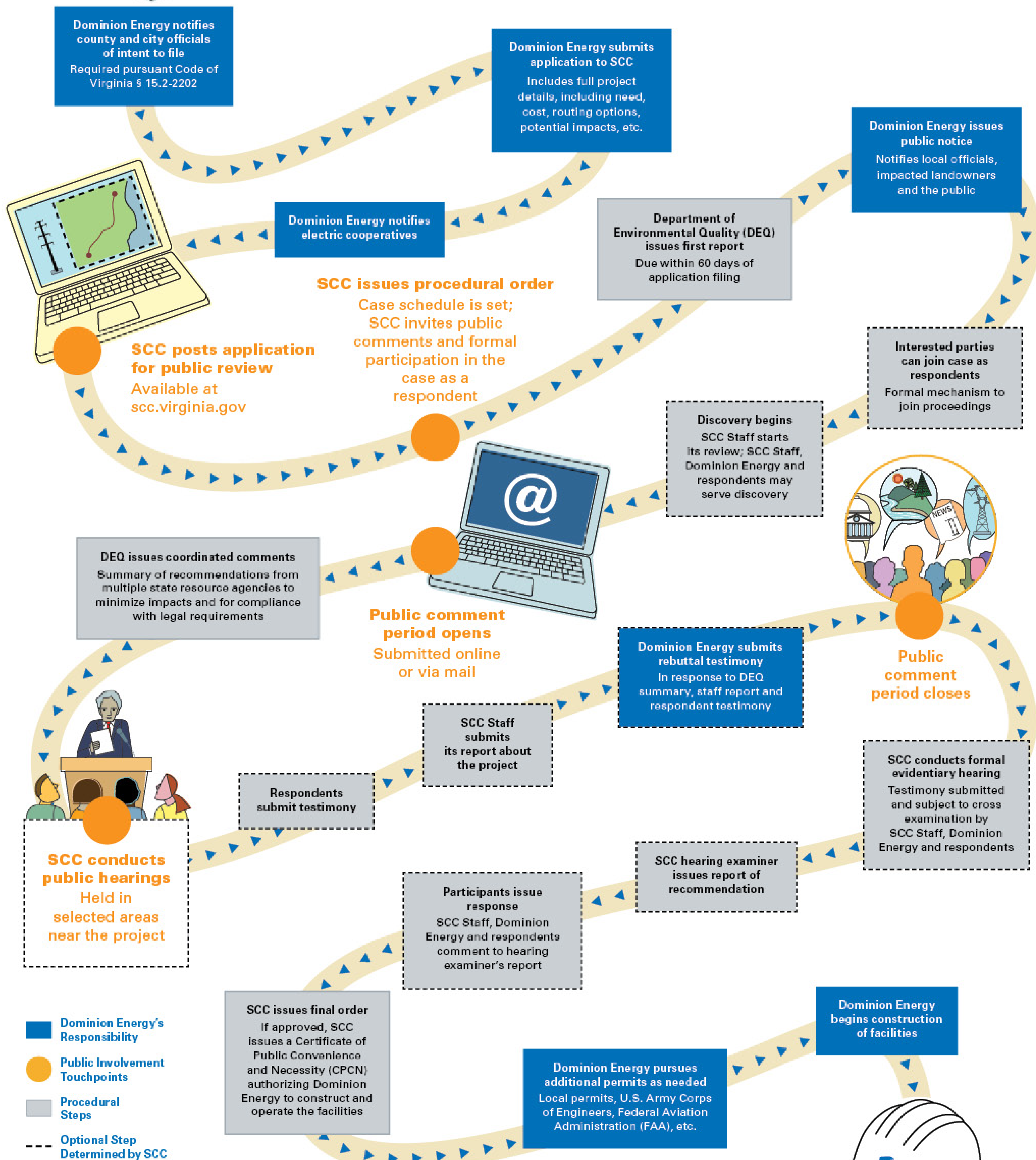

Process could take as little as eight months to complete if uncontested, with more complex proceedings ranging from 12-24 months from start to finish



# Proceso de revisión de la solicitud a la SCC de la línea de transmisión eléctrica



La Comisión Estatal de Sociedades (SCC) de Virginia tiene autoridad reglamentaria sobre todos los proveedores de energía en Virginia y exige la certificación de todas las líneas de transmisión que estén fuera del curso ordinario de la actividad comercial o que sean de 138 kilovoltios (kV) o más. Entre otras responsabilidades, la SCC valida la necesidad de una línea propuesta y aprueba la ruta y las estructuras. Al examinar un proyecto propuesto, la SCC debe considerar si se han minimizado razonablemente los posibles impactos en los bienes escénicos, los distritos históricos y el medio ambiente.

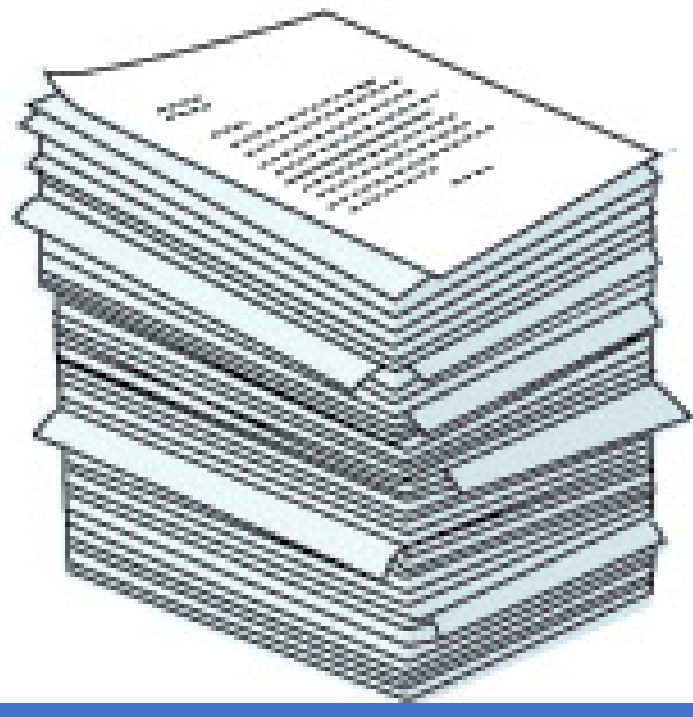

**Dominion Energy notifica a los funcionarios del condado y de la ciudad la intención de hacer la presentación**  
Esto se requiere de conformidad con el Código de Virginia § 15.2-2202

**Dominion Energy presenta la solicitud a la SCC**  
Incluye detalles completos del proyecto, como son necesidad, costo, opciones de ruta, impactos potenciales, etc.

**Dominion Energy publica un anuncio público**  
Notifica a los funcionarios locales, a los propietarios afectados y al público

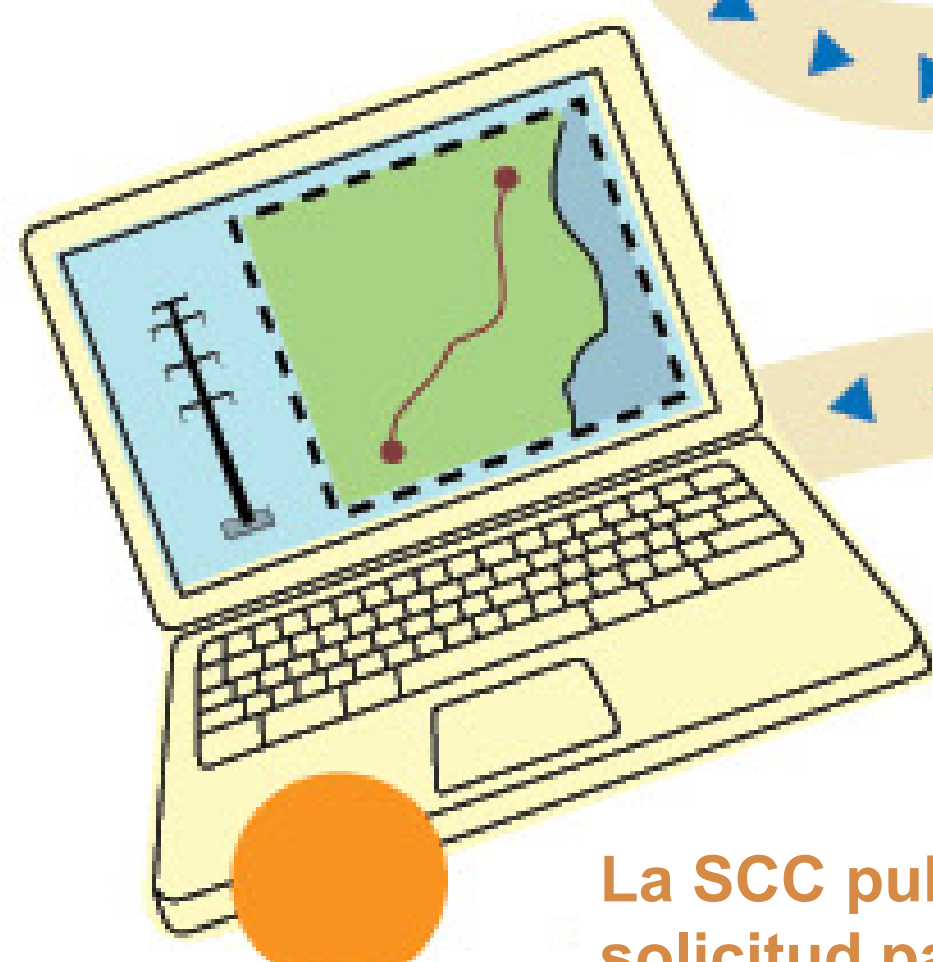

**Dominion Energy notifica a las cooperativas eléctricas**

**El Departamento de Calidad Ambiental (DEQ) emite su primer informe**  
Se debe presentar en un plazo de 60 días a partir de la presentación de la solicitud

**La SCC publica la solicitud para su revisión pública**  
Disponible en [scc.virginia.gov](http://scc.virginia.gov)

**La SCC emite orden de procedimiento**  
Se establece un calendario del caso; la SCC invita a formular observaciones del público y a participar formalmente en el caso como respondedor

**Las partes interesadas pueden unirse al caso como respondedores**  
Mecanismo formal para unirse a los procedimientos

**Comienza el descubrimiento de pruebas**  
El personal de SCC comienza su revisión; el personal de SCC, Dominion Energy y los respondedores pueden hacer el descubrimiento de pruebas



**DEQ emite comentarios coordinados**  
Resumen de las recomendaciones de múltiples organismos estatales de recursos para reducir al mínimo los impactos y para dar cumplimiento a los requisitos legales

**Se abre el periodo de comentarios públicos**  
Se presentan por Internet o correo electrónico

**Dominion Energy presenta testimonio de refutación**  
En respuesta al resumen del DEQ, el informe del personal y el testimonio de los respondedores

**Se cierra el periodo de comentarios públicos**  
**La SCC lleva a cabo una audiencia formal de pruebas**  
Se presenta testimonio y se somete a un examen cruzado por el personal de SCC, Dominion Energy y los respondedores



**La SCC lleva a cabo audiencias públicas**  
Celebradas en zonas seleccionadas cerca del proyecto

**Los respondedores presentan su testimonio**

**El personal de SCC presenta su informe sobre el proyecto**

**El examinador de audiencias de la SCC emite un informe de recomendación**

**Los participantes emiten respuesta**  
El personal de SCC, Dominion Energy y los respondedores comentan el informe del examinador de la audiencia

**La SCC emite orden final**  
Si se aprueba, la SCC emite un Certificado de Conveniencia y Necesidad Públicas (CPCN) que autoriza a Dominion Energy a construir y operar las instalaciones

**Dominion Energy procura permisos adicionales según sea necesario**  
Permisos locales, Cuerpo de Ingenieros del Ejército de los EE. UU., Administración Federal de Aviación (FAA), etc.

**Dominion Energy comienza la construcción de las instalaciones**



- Responsabilidad de Dominion Energy
- Puntos de contacto de participación pública
- Pasos de procedimiento
- Paso opcional determinado por la SCC

El proceso podría tomar tan solo ocho meses en finalizarse si no se impugna, con procedimientos más complejos que van de 12 a 24 meses de principio a fin

# Interactive Project Map



## **Carson – Midlothian & North Anna –Midlothian 500 kV Electric Transmission Projects**

**The Interactive Project Map is your key to discovering more about the proposed rebuild project corridor.**

**Search for a specific address to see proximity to the transmission line.**

**Compare existing and proposed structures.**



Learn more about the project and explore the interactive project map at [dominionenergy.com/Carson-NorthAnna](https://dominionenergy.com/Carson-NorthAnna)

# Mapa interactivo del proyecto



## **Proyectos de Transmisión Eléctrica de 500 kV de Carson-Midlothian y North Anna-Midlothian**

**El mapa interactivo del proyecto es su clave  
para descubrir más sobre el corredor del  
proyecto propuesto.**

**Busque una dirección específica para ver su  
proximidad a la línea de transmisión.**

**Compare las estructuras existentes y las  
propuestas.**



Escanee el código QR para ir a:  
[DominionEnergy.com/Carson-NorthAnna](https://www.dominionenergy.com/Carson-NorthAnna)

# Right of Way



## **Safety is our priority**

Dominion Energy's electric transmission lines run through urban and rural areas. We require the entire width of the right of way to be clear of structures and certain types of vegetation, including all trees, for safe access.

## **Permanent easement rights**

Easements are signed by property owners and recorded on the title of the affected real estate. These agreements allow Dominion Energy to use a property owner's land to construct, operate and maintain electric power facilities.



## **Trees outside the right of way can pose a danger to power lines**

Trees are the leading cause of power outages. To protect against tree-caused power outages, we have the right to trim and/or cut any trees located outside of the right of way that are tall enough to potentially impact the transmission line.

## **Efficient, safe access to the right of way is critical to maintain reliability**

Our easement rights allow us to use private roads and/or travel across private lands near or adjacent to rights of way. Dominion Energy employees or contractors will meet and coordinate with property owners regarding the location of convenient access points when they are needed.

# Derecho de paso



## **La seguridad es nuestra prioridad**

Las líneas de transmisión eléctrica de Dominion Energy atraviesan zonas urbanas y rurales. Requerimos que toda la anchura del derecho de paso se mantenga libre de estructuras y ciertos tipos de vegetación, incluidos todos los árboles, para un acceso seguro.

## **Derechos de servidumbre permanentes**

Mediante su firma, los propietarios aceptan las servidumbres (derechos de paso, de acceso, etc.) que quedan registradas en el título de propiedad de los predios afectados. Estos acuerdos permiten a Dominion Energy utilizar los terrenos del propietario para construir, operar y mantener las instalaciones de energía eléctrica.



## **Los árboles fuera del derecho de paso pueden representar un peligro para las líneas eléctricas**

Los árboles son la principal causa de los apagones. Para proteger contra los apagones provocados por los árboles, tenemos el derecho de podar y/o cortar cualquier árbol situado fuera del derecho de paso que sea lo suficientemente alto como para impactar potencialmente la línea de transmisión.

## **Un acceso eficiente y seguro al derecho de paso es fundamental para mantener la fiabilidad**

Nuestros derechos de servidumbre nos permiten utilizar caminos privados y/o transitar por terrenos privados cercanos o adyacentes a los derechos de paso. Los empleados o contratistas de Dominion Energy se reunirán y coordinarán con los propietarios en cuanto a la ubicación de puntos de acceso convenientes cuando se necesiten.

# Environmental Protection



## Partnering with state and local agencies to complete evaluations and mitigate impacts

- Dominion Energy operates its electric transmission lines in accordance with standards and specifications for erosion/sediment control and storm water management approved by the Virginia Department of Environmental Quality (DEQ).
- Crews receive copies of the specifications and any additional permit conditions prior to construction. All requirements must be met.
- Once construction is completed, Dominion Energy crews begin restoration of the area.



## Clearing activities

- Clearing is completed by hand in wetland areas and within 100 feet of streams.
- Care is taken not to leave debris in streams and wetland areas.
- Erosion control devices are used on an ongoing basis during all clearing activities.

## Matting activities

- Matting is used for heavy equipment in wetlands and other environmentally sensitive areas.

# Protección ambiental



## Asociación con organismos estatales y locales para llevar a cabo evaluaciones y mitigar los impactos

- Dominion Energy opera sus líneas de transmisión eléctrica de acuerdo con las normas y especificaciones para el control de la erosión y sedimentos y la gestión de las aguas pluviales aprobadas por el Departamento de Calidad Ambiental (DEQ) de Virginia.
- Las cuadrillas reciben copias de las especificaciones y de cualquier condición adicional para el permiso antes de la construcción. Deben cumplirse todos los requisitos.
- Una vez finalizada la construcción, las cuadrillas de Dominion Energy comenzarán la restauración de la zona.



## Actividades de desbroce

- El desbroce se realiza a mano en las zonas húmedas y a menos de 100 pies de los arroyos.
- Se presta especial atención a no dejar escombros en los arroyos y zonas húmedas.
- Se utilizan dispositivos de control de la erosión de forma continua durante todas las actividades de desbroce.

## Actividades con esteras

- Se utilizan esteras para equipos pesados en humedales y otras zonas sensibles desde el punto de vista ambiental.

# Danger Tree Guidelines



Danger trees are the leading cause of power outages. To protect against tree-caused power outages, Dominion Energy has the right to trim and/or cut any trees located outside of the right of way that are tall enough to potentially impact the transmission line. If we need to cut trees on your property, a forester will attempt to contact you in advance.

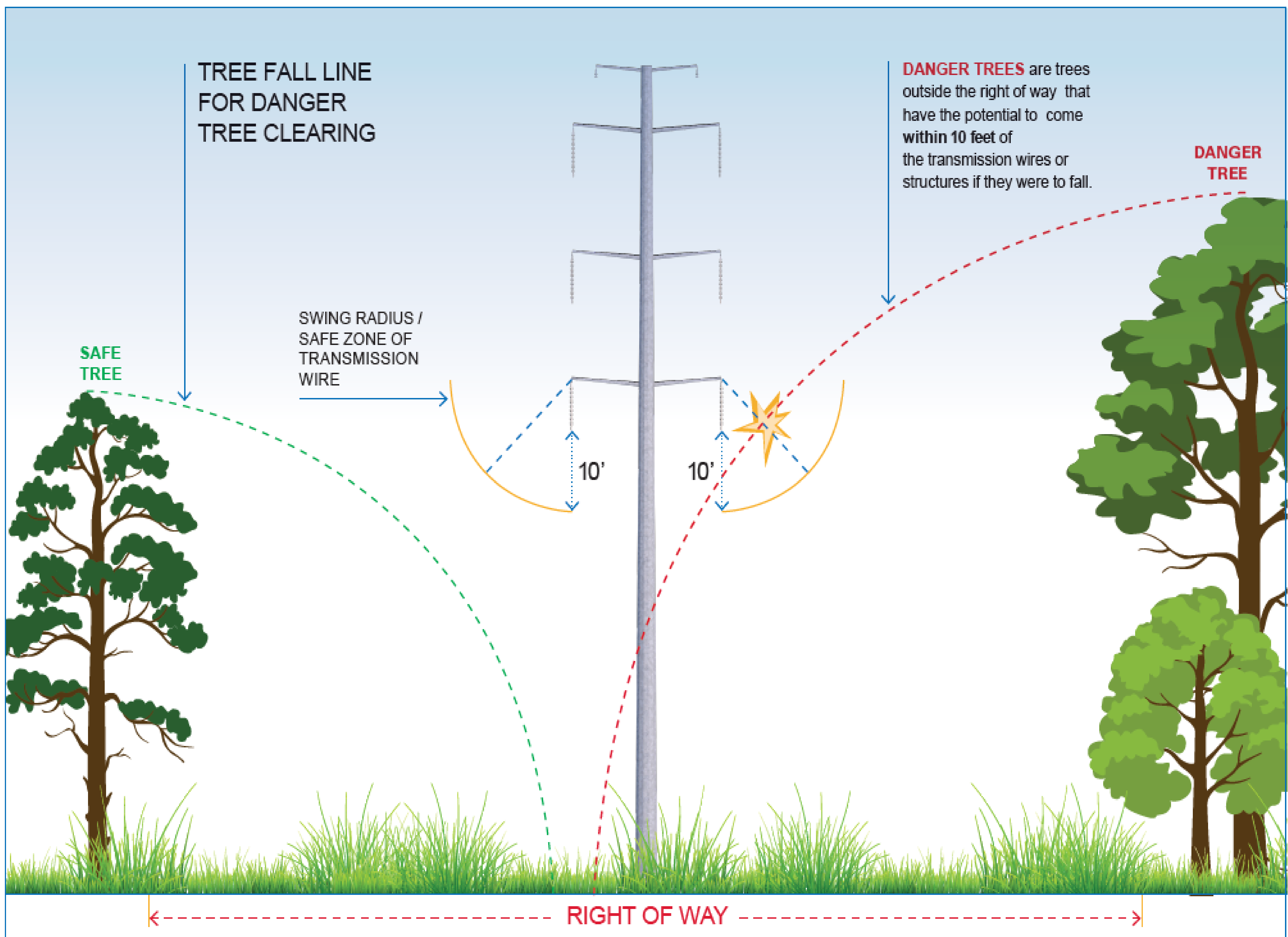

## Danger Tree Cutting Guidelines Monopole Structure

Learn more about how we maintain a safe and clear right of way at [www.dominionenergy.com/safety/rights-of-way-usage-and-safety](http://www.dominionenergy.com/safety/rights-of-way-usage-and-safety)

# Directrices sobre árboles peligrosos



Los árboles peligrosos son la principal causa de los apagones. Para proteger contra los apagones provocados por los árboles, Dominion Energy tiene el derecho de podar y/o cortar cualquier árbol situado fuera del derecho de paso que sea lo suficientemente alto como para impactar potencialmente la línea de transmisión. Si tenemos que talar árboles en su propiedad, un guarda forestal intentará ponerse en contacto con usted con antelación.

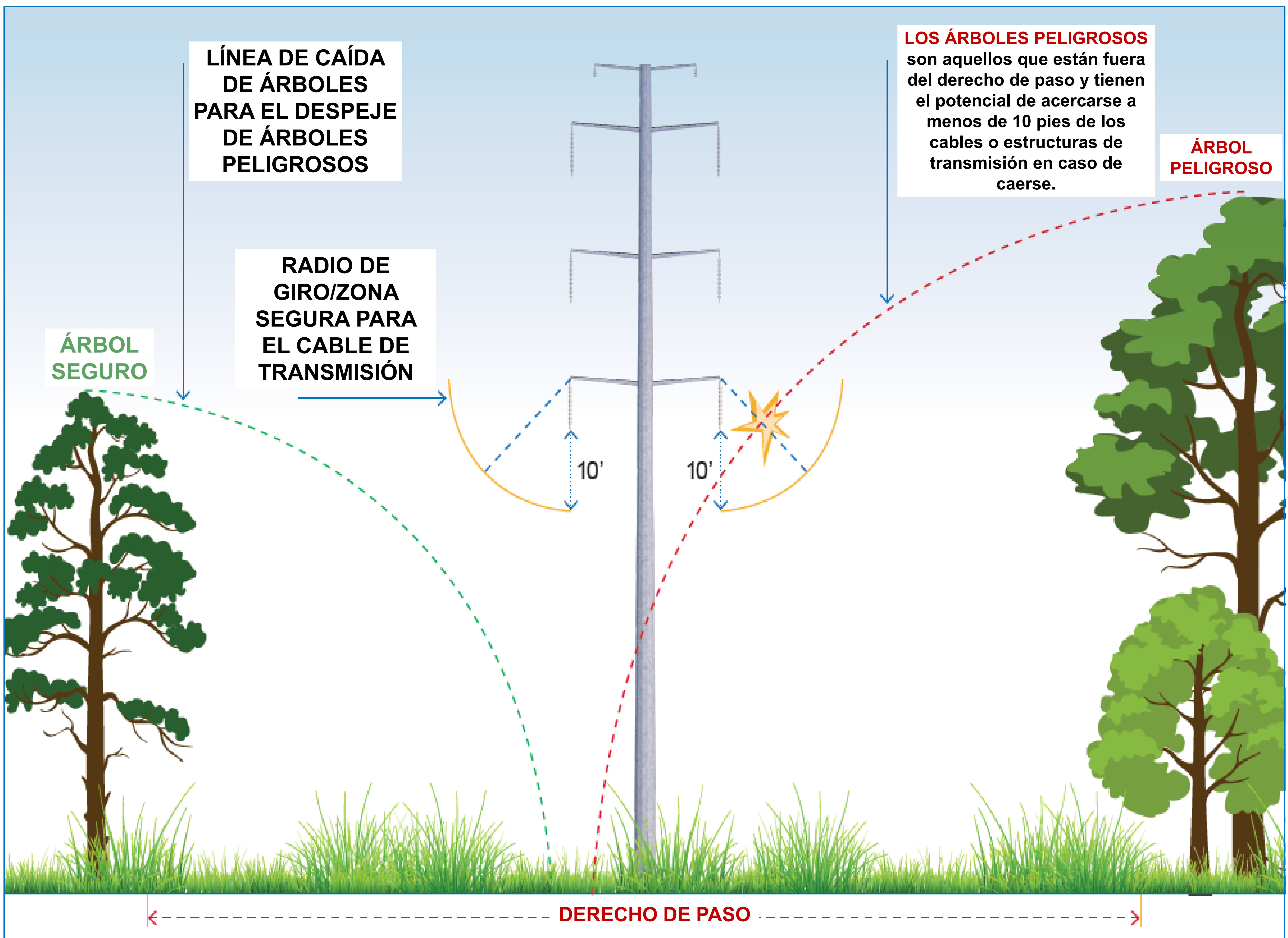

## Directrices para la tala de árboles peligrosos: Estructura monoposte

Obtenga más información sobre cómo mantenemos un derecho de paso seguro y despejado en [www.dominionenergy.com/safety/rights-of-way-usage-and-safety](http://www.dominionenergy.com/safety/rights-of-way-usage-and-safety)

# Contact Us



Want to stay updated about this project?  
There are several ways to connect  
with the project team.

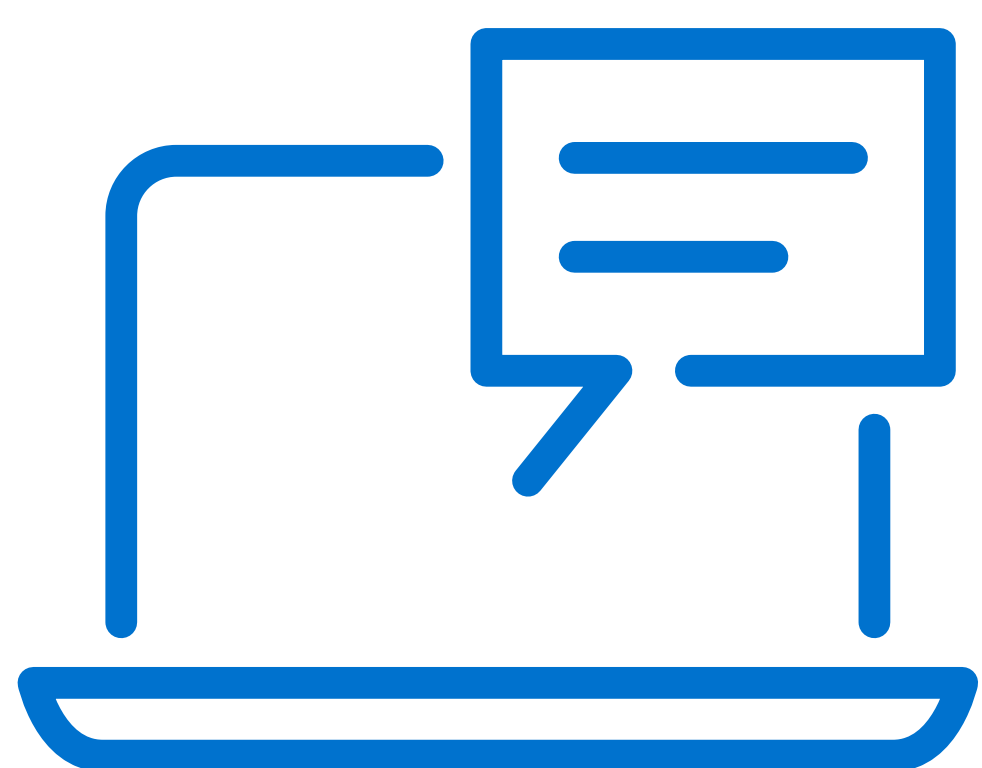

**Email:**

Powerline@Dominion  
Energy.com



**Website:**

Scan QR code to go to:  
[DominionEnergy.com/Carson-  
NorthAnna](https://www.dominionenergy.com/Carson-NorthAnna)



**Phone:**

1-888-291-0190



# Contáctenos



¿Desea mantenerse informado sobre este proyecto? Hay varias formas de conectarse con el equipo del proyecto.

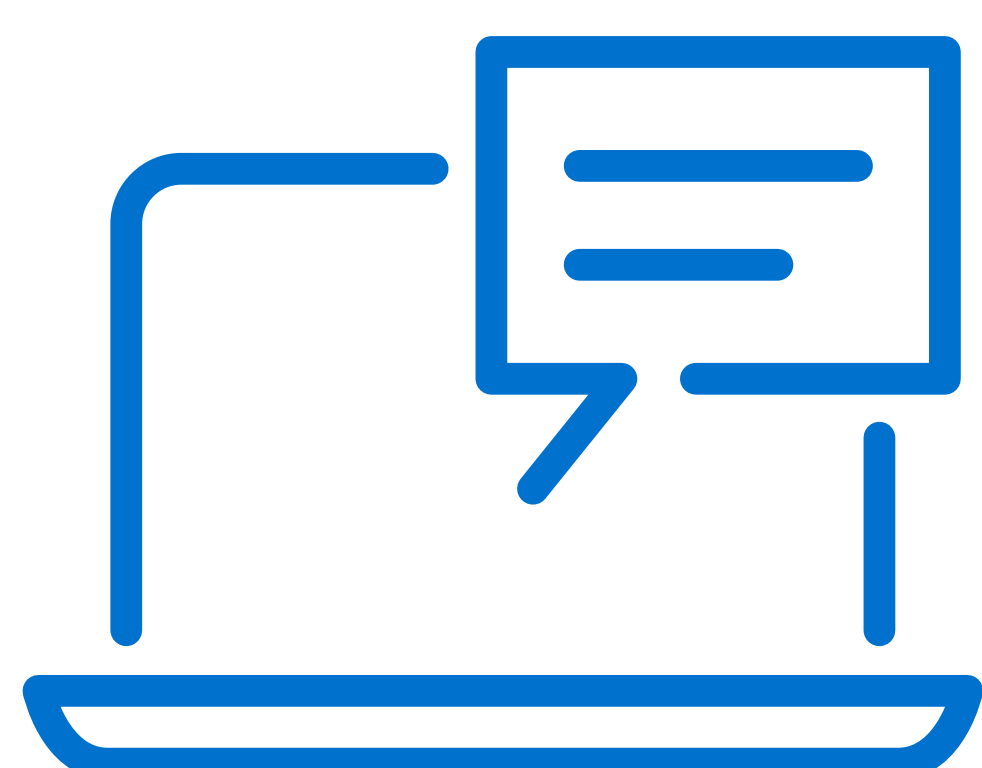

**Email:**

Powerline@Dominion  
Energy.com



**Sitio web:**

Escanee el código QR para ir a:  
[DominionEnergy.com/Carson-NorthAnna](https://www.dominionenergy.com/Carson-NorthAnna)



**Teléfono:**

1-888-291-0190

